Brändle
FAHRZEUGBAU
FEUERWEHR ✚ POLIZEI ✚ ZIVILSCHUTZ ✚ MILITÄR ✚ SANITÄT

Kunde	Feuerwehr Dornach SO
Baujahr	2025
Fahrzeugtyp	Mannschaftstransportfahrzeug
Fahrzeugchassis	Mercedes Sprinter 319 CDI 4x4
Antrieb	4x4
Radstand	3’665mm

Sitzplätze: 2 vorne + 2 in 1 Reihe, 2 in 2. Reihe , 3 in 3.Reihe
Motor: Euro VI Abgasstufe E Motor OM654 DE20LA
Getriebe: Automatik Getriebe 9GTronic 4x4

Bründle

FAHRZEUGBAU

FEUERWEHR ✚ POLIZEI ✚ ZIVILSCHUTZ ✚ MILITÄR ✚ SANITÄT

Linke Fahrzeugseite

Bründle
FAHRZEUGBAU
FEUERWEHR ✚ POLIZEI ✚ ZIVILSCHUTZ ✚ MILITÄR ✚ SANITÄT

Rechte Fahrzeugseite

Gründle
FAHRZEUGBAU
FEUERWEHR ✚ POLIZEI ✚ ZIVILSCHUTZ ✚ MILITÄR ✚ SANITÄT

Linke Fahrzeugseite

FAHRZEUGBAU

FEUERWEHR ✚ POLIZEI ✚ ZIVILSCHUTZ ✚ MILITÄR ✚ SANITÄT

Bestuhlung

Bründler

FAHRZEUGBAU

FEUERWEHR ✚ POLIZEI ✚ ZIVILSCHUTZ ✚ MILITÄR ✚ SANITÄT

Bestuhlung

Brändle
FAHRZEUGBAU
FEUERWEHR ✚ POLIZEI ✚ ZIVILSCHUTZ ✚ MILITÄR ✚ SANITÄT

Heckansicht

FAHRZEUGBAU

FEUERWEHR ✚ POLIZEI ✚ ZIVILSCHUTZ ✚ MILITÄR ✚ SANITÄT

Heckansicht

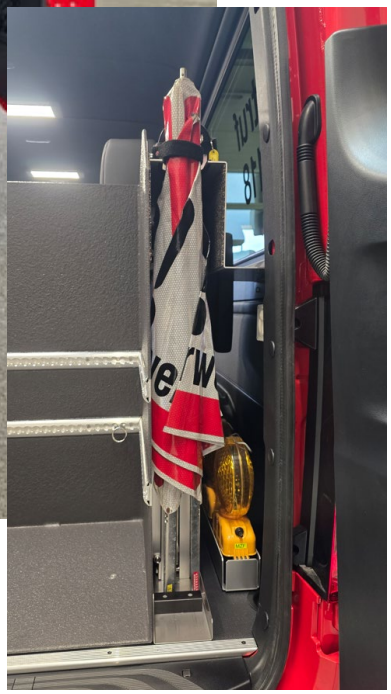

Bründle
FAHRZEUGBAU
FEUERWEHR ✚ POLIZEI ✚ ZIVILSCHUTZ ✚ MILITÄR ✚ SANITÄT

Fahrerkabine